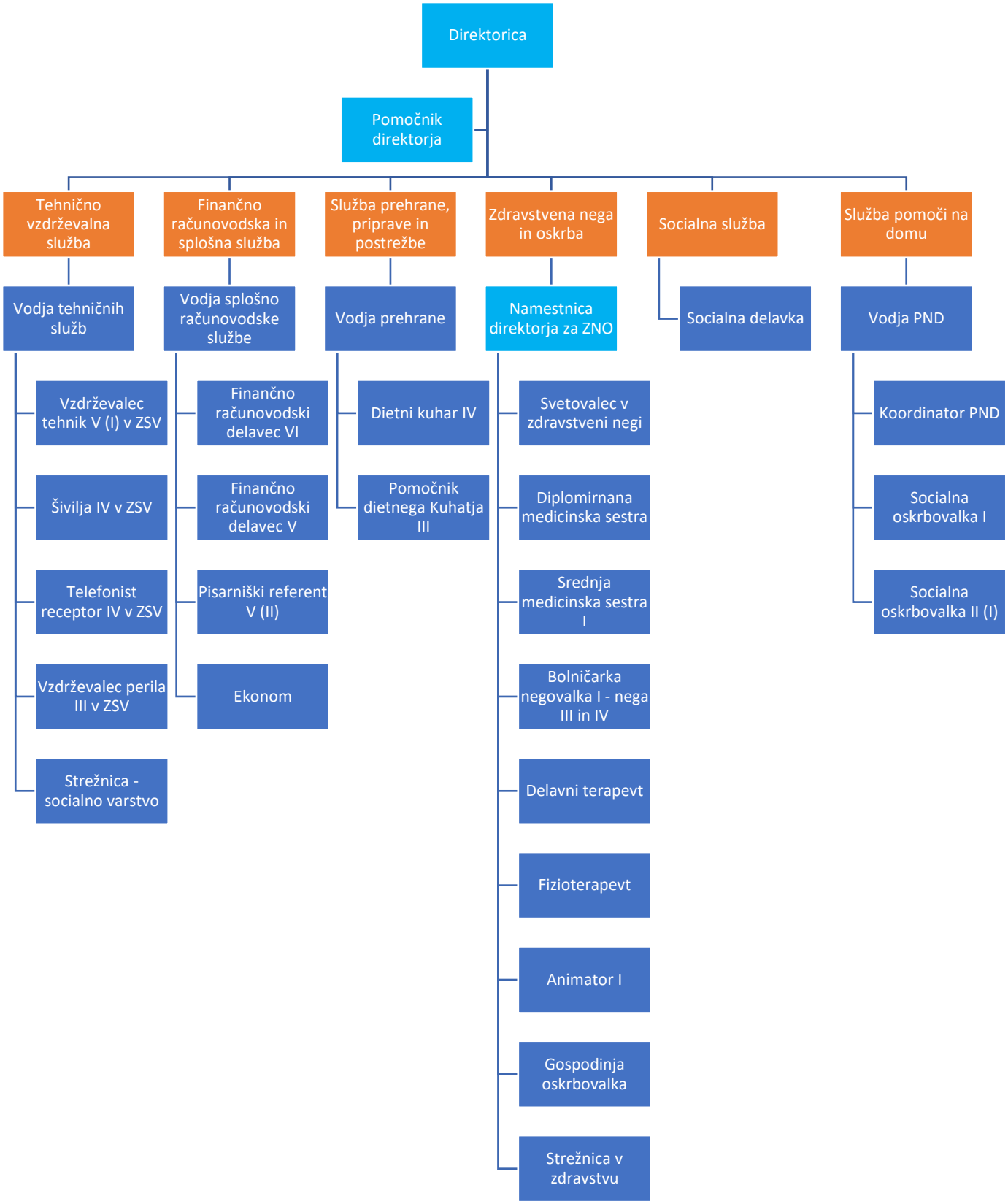
Direktorica
Pomočnik direktorja
Tehnično vzdrževalna služba
Finančno računovodska in splošna služba
Služba prehrane, priprave in postrežbe
Zdravstvena nega in oskrba
Socialna služba
Služba pomoči na domu
Vodja tehničnih služb
Vzdrževalec tehnik V (I) v ZSV
Šivilja IV v ZSV
Telefonist receptor IV v ZSV
Vzdrževalec perila III v ZSV
Strežnica - socialno varstvo
Vodja splošno računovodske službe
Finančno računovodski delavec VI
Finančno računovodski delavec V
Pisarniški referent V (II)
Ekonom
Vodja prehrane
Dietni kuhar IV
Pomočnik dietnega Kuhatja III
Namestnica direktorja za ZNO
Svetovalec v zdravstveni negi
Diplomirnana medicinska sestra
Srednja medicinska sestra I
Bolničarka negovalka I - nega III in IV
Delavni terapevt
Fizioterapevt
Animator I
Gospodinja oskrbovalka
Strežnica v zdravstvu
Socialna delavka
Vodja PND
Koordinator PND
Socialna oskrbovalka I
Socialna oskrbovalka II (I)