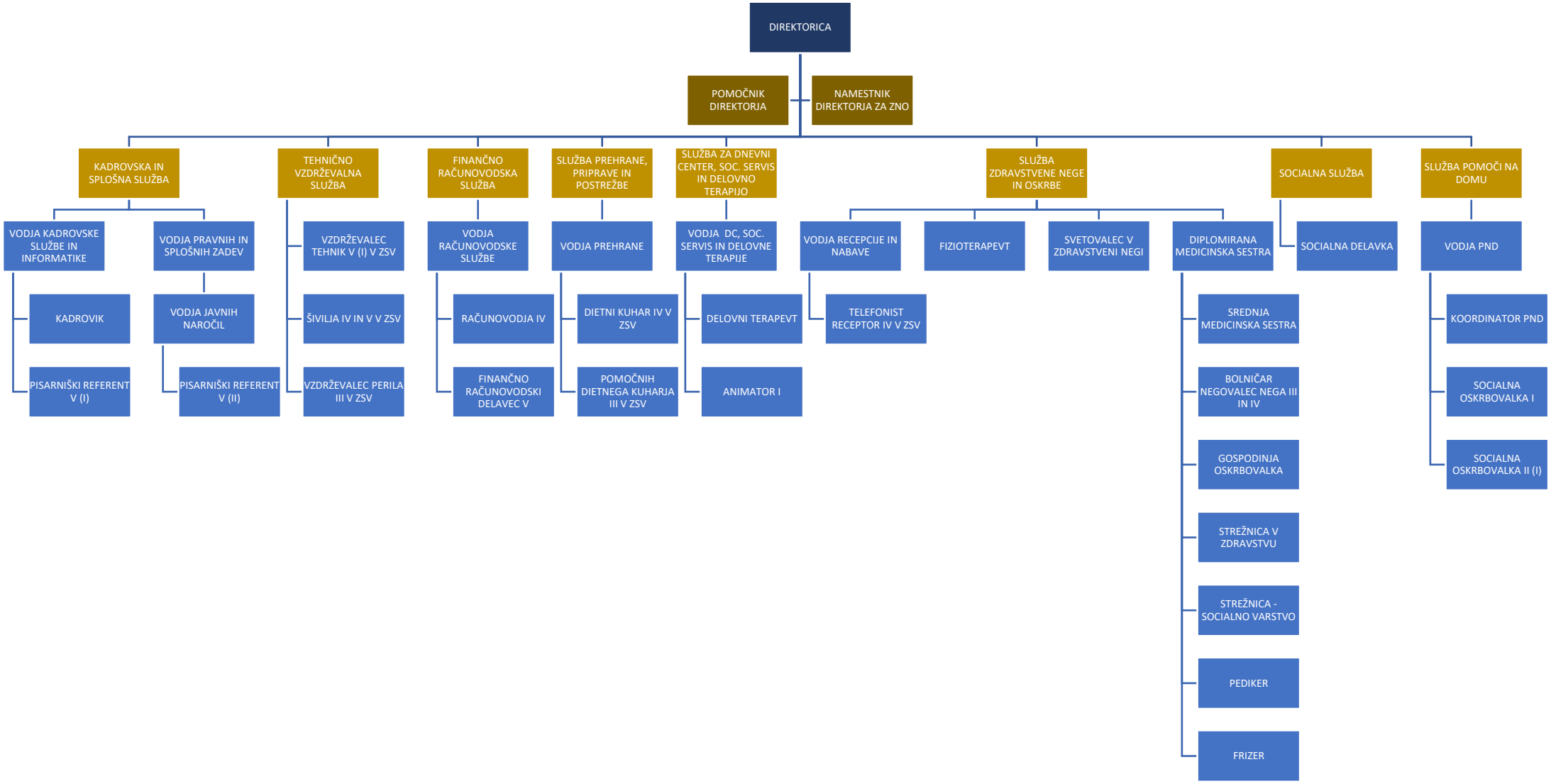
DIREKTORICA
POMOČNIK DIREKTORJA
NAMESTNIK DIREKTORJA ZA ZNO
KADROVSKA IN SPLOŠNA SLUŽBA
VODJA KADROVSKE SLUŽBE IN INFORMATIKE
KADROVIK
PISARNIŠKI REFERENT V (I)
VODJA PRAVNIH IN SPLOŠNIH ZADEV
VODJA JAVNIH NAROČIL
PISARNIŠKI REFERENT V (II)
TEHNIČNO VZDRŽEVALNA SLUŽBA
VZDRŽEVALEC TEHNIK V (I) V ZSV
ŠIVILJA IV IN V V ZSV
VZDRŽEVALEC PERILA III V ZSV
FINANČNO RAČUNOVODSKA SLUŽBA
VODJA RAČUNOVODSKE SLUŽBE
RAČUNOVODJA IV
FINANČNO RAČUNOVODSKI DELAVEC V
SLUŽBA PREHRANE, PRIPRAVE IN POSTREŽBE
VODJA PREHRANE
DIETNI KUHAR IV V ZSV
POMOČNIH DIETNEGA KUHARJA III V ZSV
SLUŽBA ZA DNEVNI CENTER, SOC. SERVIS IN DELOVNO TERAPIJO
VODJA DC, SOC. SERVIS IN DELOVNE TERAPIJE
DELOVNI TERAPEVT
ANIMATOR I
SLUŽBA ZDRAVSTVENE NEGE IN OSKRBE
VODJA RECEPCIJE IN NABAVE
TELEFONIST RECEPTOR IV V ZSV
FIZIOTERAPEVT
SVETOVALEC V ZDRAVSTVENI NEGI
DIPLOMIRANA MEDICINSKA SESTRA
SREDNJA MEDICINSKA SESTRA
BOLNIČAR NEGOVALEC NEGA III IN IV
GOSPODINJA OSKRBOVALKA
STREŽNICA V ZDRAVSTVU
STREŽNICA - SOCIALNO VARSTVO
PEDIKER
FRIZER
SOCIALNA SLUŽBA
SOCIALNA DELAVKA
SLUŽBA POMOČI NA DOMU
VODJA PND
KOORDINATOR PND
SOCIALNA OSKRBOVALKA I
SOCIALNA OSKRBOVALKA II (I)